ÚZEMNÍ PLÁN
BŘEZOVÁ NAD SVITAVOU

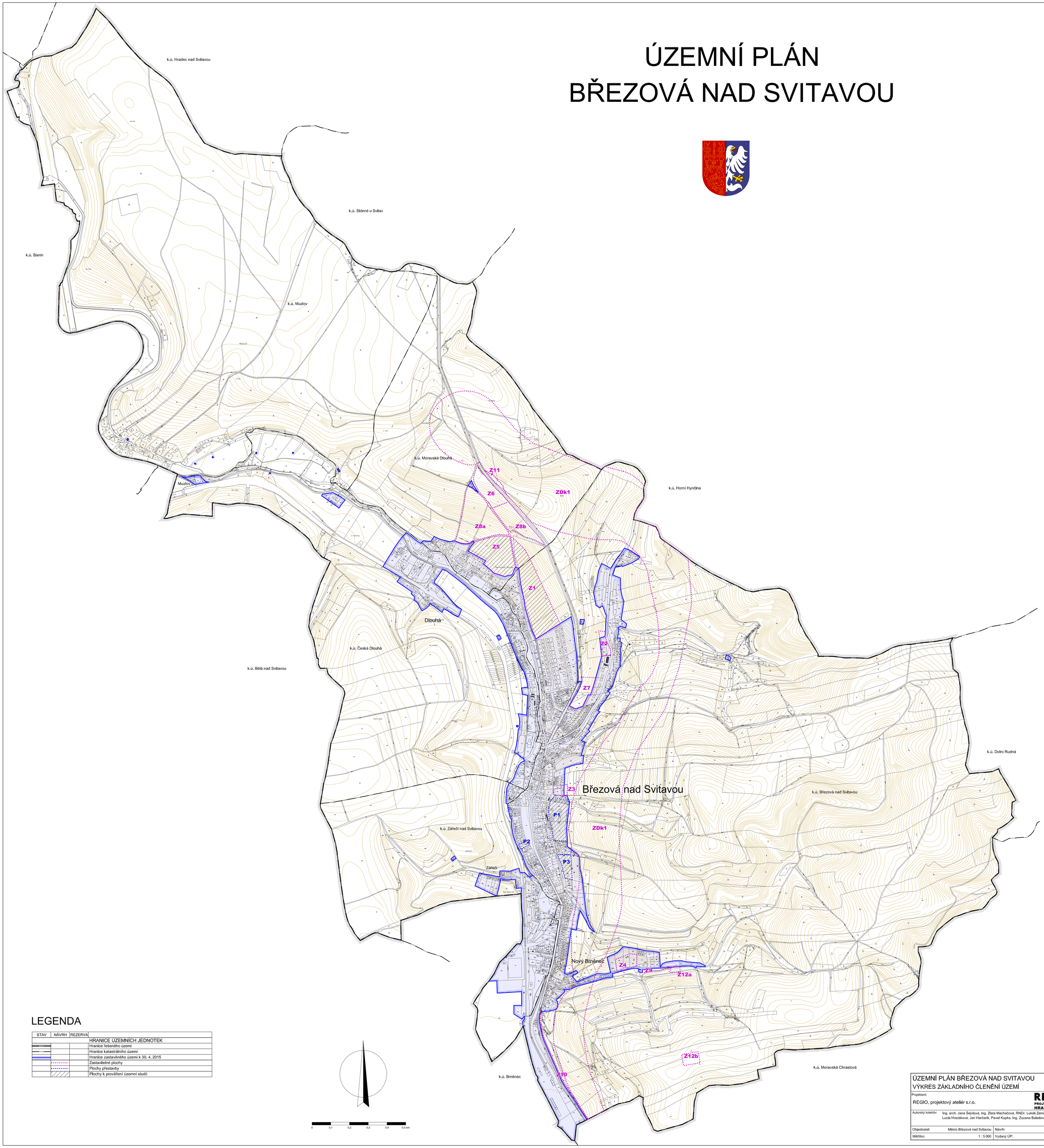

LEGENDA

STAV	NÁVRH	REZERVA	
			HRANICE ÚZEMNÍCH JEDNOTEK
			Hranice řešeného území
			Hranice katastrálního území
			Hranice zastavěného území k 30. 4. 2015
			Zastavitelné plochy
			Plochy přestavby
			Plochy k prověření územní studií

ÚZEMNÍ PLÁN BŘEZOVÁ NAD SVITAVOU
VÝKRES ZÁKLADNÍHO ČLENĚNÍ ÚZEMÍ 1

Projektant:
REGIO, projektový ateliér s.r.o.

REGIO s.r.o. PROJEKTOVÝ ATELIÉR HRADEC KRÁLOVÉ

Autorský kolektiv: Ing. arch. Jana Šejvlová, Ing. Zlata Machačová, RNDr. Lukáš Zemánek, Ph.D., Lucie Hostáková, Jan Harčarík, Pavel Kupka, Ing. Zuzana Baladová, Pavel Prášil

Objednatel:	Město Březová nad Svitavou	Návrh:	Květen 2015
Měřítko:	1 : 5 000	Vydaný ÚP:	Prosinec 2015